

**KOMPLEKS PENGHULU BERTAM DI PERMATANG MANGGIS, KADUN BERTAM**

**(5.515752, 100.420853)**





Kerja-Kerja Meroboh Bangunan Sediada dan Membina Bangunan Baru Sepertimana Lukisan dan Skop Kerja





Tembok pagar retak dan senget

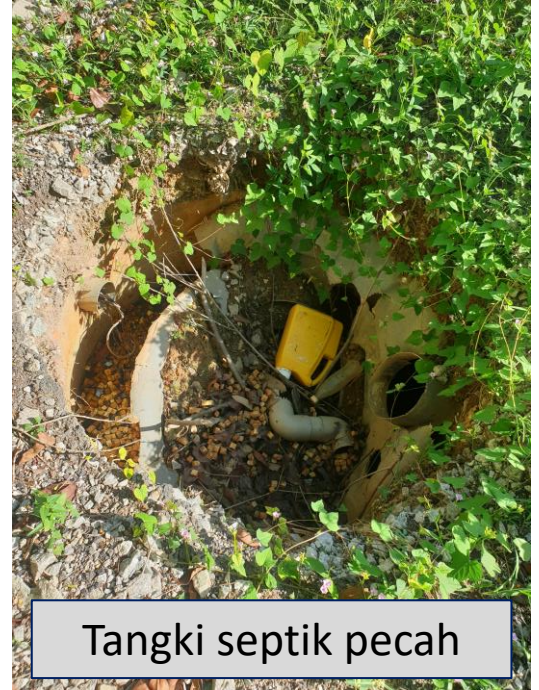

Tangki septik pecah



Jubin lantai pecah



Pendawaian dan kelengkapan elektrik lama





Setiap ruangan level lantai berbeza





Struktur tiang kayu reput dan dinding telah renggang dan retak

Bumbung banyak bocor

